

Vackrare leende med komposit!



Bild på lagning med Filtek Easy Match komposit.

Lagning med Filtek Easy Match i ett kliniskt fall av dr Maria Cura

Dr Maria Cura

Maria har tandläkarexamen och doktorsexamen i tandvård med internationella meriter från Universidad Rey Juan Carlos. Hon är specialist i estetisk restaurativ tandvård vid Universidad Rey Juan Carlos i Spanien. Forskarexamen i protetisk tandvård (SCOE). Professor (deltid) för masterprogrammet i restaurativ tandvård vid Universidad Rey Juan Carlos i Spanien. Författare till flera forskningsartiklar i internationella tidskrifter med impaktfaktor.

Hon undervisar regelbundet i kurser i estetisk tandvård och har tilldelats flera utmärkelser för sin forskning och kliniska verksamhet. Exklusiv klinikverksamhet inom estetisk restaurativ tandvård i Madrid i Spanien.



Det är extremt komplicerat att arbeta med små lagningar vid incisala skäret.

När vi arbetar med olika opaciteter har vi mycket begränsat utrymme.

Det blir betydligt enklare att arbeta med en färg, men fokus måste vara på goda estetiska resultat. En 21-årig kvinna som i övrigt var frisk kom in till oss eftersom hon var missnöjd med sitt leende. ”Jag vill ha ett finare leende. Sidoframtänderna ser trasiga ut, och hörntanden sticker ut för långt.” Opaciteten på 3M™ Filtek™ Easy Match är naturligt anpassningsbar, vilket bidrar till att materialet blir lika genomskinligt som emalj, men lika opakt som dentin när det behövs.

Situationen före.



Buckal vy.

Framtändernas anatomi



Buckal vy.

Anatomi för nr 12.



Buckal vy.

Anatomi för nr 22 och 23.

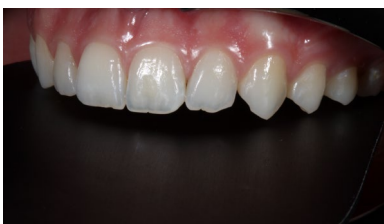

Färgtest.

Med vanlig och polariserad fotografering – färgen Bright smälter in bättre tack vare högre värde.

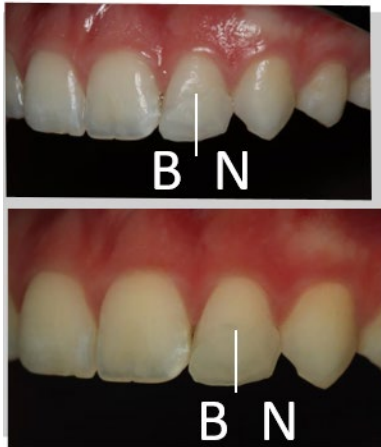

Isolering med kofferdam.



Borttagning av biofilm.

Rengöring av tand med pimpsten och vatten samt en profylaxborste.



Etsning med fosforsyregel.

Låt verka i 15 sekunder på emaljytan.



Applicering av 3M™ Scotchbond™ Universal Plus Adhesive.

Gnugga i 20 sekunder på tandytan, tillför luft för att lösningsmedlet ska avdunsta. Ljushärda i 10 sekunder.



Applicering av 3M™ Filtek™ Easy Match, färg Bright.



Anatomin för tand nr 12 formas med lämpligt instrument.

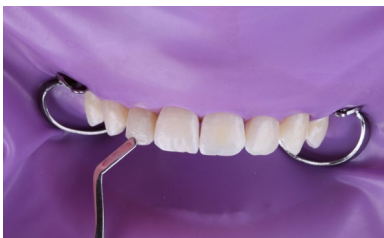

Borsten bidrar till bättre form och struktur på tandytan.



Alla lagningar slutförs före polering.



Applicering av glyceringel före ljusthärdning för att ett inhibitionsskikt inte ska bildas.



Slutresultat efter finish och polering med 3M™ Sof-Lex™ trissor.



Bild på lagningarnas slutresultat.



Bild på lagningarnas slutresultat.



Kontroll av att patienten är nöjd med sitt nya leende.



Se bruksanvisningen för fullständig produktinformation.

Relaterade Solventum-produkter:

3M™ Filtek™ Easy Match Universal Restorative

[SearchResult Gama](#)

- Endast 3 färger ger utmärkt matchning till de flesta patienters tandnyans
- Enklare färgval utan att offra opaciteten
- Effektiviserat sortiment utan färger som du sällan använder
- Fast lätthanterad konsistens
- Utmärkt slitstyrka och möjlighet att polera

3M™ Scotchbond™ Universal Plus-adhesiv

[SearchResult Gama](#)

- Högre röntgenkontrast
- Binder till och förseglar kariespåverkat dentin*
- Avancerad bindning till dentala material och restaurationsmaterial, inklusive glaskeramik
- Fullständig kompatibilitet med dual- och självhärdning utan ytterligare flaska med aktivator för dualhärdning
- Fri från BPA-derivat som BisGMA